福山市聴覚障害者
地域活動支援センター

９８号
２０１７年
１２月１日

西町１丁目１９-２

福山市総合防災訓練

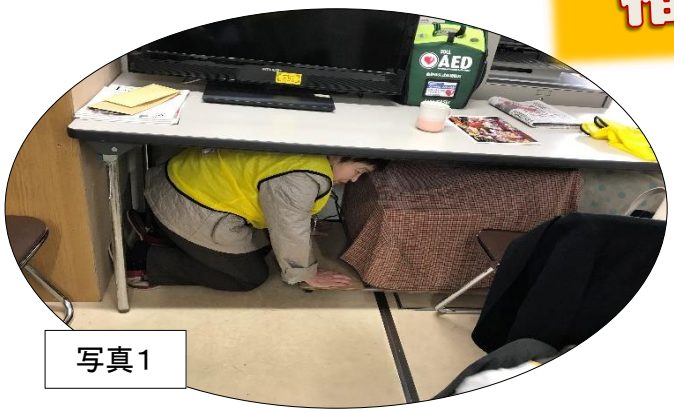

写真１

写真２

１１月２６日（日）に福山市総合防災訓練が行われました。朝９時に南海トラフ地震（震源地：高知県沖）（Ｍ９.１／震度６強）が発生し、津波の恐れがあるという想定でした。

この訓練に参加した人も多かったと思います。支援センターも、来所者と職員で訓練に参加しました。【写真１】

その後、西小学校に避難しました。西学区の聴覚障害者や手話・要約筆記サークルの人も西小学校に避難していました。【写真２・３】

びんご聴覚障害者防災連絡協議会でも福山地区の人に「防災メール」を配信しました。また、『安否確認メール』をびんご全域に発信しました。

残念なことに、『安否確認メール』の返信は３分の１の人だけでした。びんご防災のメールの登録者が３１０人でその中の９４人(T＾T)　　訓練ということで返信しなかった人も多い(._.)φ

実際の災害の時には、安否確認が重要です。今年の７月５～６日の福岡県朝倉市・東峰村、大分県日田市を中心とした地域の「九州北部豪雨」では、被災者の安否確認が難航しました。電話は不通、川も氾濫、救援者が現地に入れず、安否不明の時間が長引きました。

びんご防災の『安否確認メール』は、災害発生時に安否を確認することで救援等の対応が早めにできると考えています。

『安否確認メール』の返信の方法がわからない人は、支援センターのＨＰに返信方法を乗せていますのでご覧ください。

支援センターＨＰ⇒関係団体のページ⇒びんご聴覚障害者防災連絡協議会⇒びんご防災総会・学習会⇒【安否確認メール】についての学習会資料

写真３

松岡正明さんフォトギャラリー　　秋

講座案内

洋風アレンジおせち

お正月の料理、何を作ろうかしら？
献立に頭を悩ませている方も多いことでしょう。
昔ながらのおせちも良いけれど、
洋風にアレンジしたおせちも新鮮かも…
いかがですか（*^^*）

＊フライパンで簡単ミートローフ
＊洋風なます
＊海鮮伊達巻
＊抹茶入り２色きんとん
＊黒豆のおろし和え
＊ピンチョス
（食材を串（ピンチョ）で刺して留めた軽食。何を刺すのかお楽しみ。）
＊ストライプ寿し

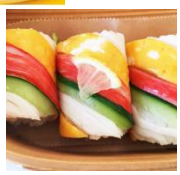

日時	12月14日(木)9:30～12:30
場所	西公民館実習室
講師	卯目　道子　さん
材料費	1,000円
持参物	エプロン・ふきん・筆記用具
締切り	12月10日（日）

羊毛フェルトの十二支　4回目

羊毛フェルトで作る、もこもこ可愛い十二支。
4回目は「うさぎ」と「たつ」です。
チクチクと針を刺していくと徐々に動物の形ができてくるのが楽しいですよ。

日　時	12月19日（火） ９：３０～１２：００
場　所	支援センター会議室
講　師	山縣 和子 さん（羊毛作家）
材料費	1,000円
締切り	12月14日（木）

高さ
←8cm

9cm→

楽しい体操

日　時；2018年 1月 7日（日）
13:30～15:30
テーマ；～なまけた身体に刺激を与えよう～
講　師；丸山　隆　さん
（ライフサービス）

食べて飲んでゆっくりしたお正月を過ごした方。
寒いからと身体を動かしてない方。
ゆっくり、自分のペースでいいので、是非一緒に身体を動かしましょう。

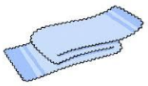

☆タオル・飲み物を持ってきてください。

手話教室

水呑・赤坂・加茂で開催した公民館の手話教室も、12月6日の加茂公民館の1回を残すだけになりました。

今年は、会社から研修としての参加・乳児を連れての参加。また、難聴の方で今まで全く情報を得られてなかった方の参加があり、「ずっと不便を感じていたけれど、仕方がないと我慢してきました。これからは家に閉じこもってないで、どんどん出掛けていきたいです。」と、情報を得ることができ喜ばれていました。

来年度も、公民館での手話教室を開催予定です。希望の公民館があれば是非、ご連絡ください。

＊学習内容

1.伝えあってみましょう
2.あいさつの手話・名前
3.難聴者のコミュニケーション
　難聴者が困る事・要約について
4.家族の紹介
5.趣味について
6.地域と共に生きる～防災編～

交流サロンすまいる

＊１２月はお休みします。

１月２７日（土）は、毎年恒例の新年会をします。
鍋を囲んで、みんなで楽しい時間を過ごしましょう。

＊参加費　300円
＊申込締切り　１月１６日（火）

昨年の様子

12月

	月	火	水	木	金	土	日
					1	2	3
午前						押し花カレンダー レジンアクセサリー	健康教室 支援C / 字幕 すこやか
午後					★		体操 支援C / PC要約 すこやか
夜間							
	4	5	6	7	8	9	10
午前			休所				
午後		版画で年賀状② 支援センター	手話教室⑥ 加茂公民館	★		パソコン講座 支援センター	
夜間							
	11	12	13	14	15	16	17
午前			休所	お料理講座 西公民館			休所
午後	★		難聴　手話教室 すこやかセンター	★ 要約　CAS 人権交流センター	★		
夜間				手話研修講座B 西部市民センター			
	18	19	20	21	22	23	24
午前		フェルトの十二支 支援センター	休所				
午後	★ 手話研修講座A すこやかセンター	手話研修講座A 北部市民センター	難聴　読話教室 すこやかセンター	★		★	
夜間	手話研修講座B すこやかセンター						
	25	26	27	28	29	30	31
午前			休所	休所	休所	休所	休所
午後							
夜間							

相談員がセンターにいる日時は、カレンダーの欄に ★ で囲みマークを付けています。
みなさん遠慮なくお越しください。

1月

	月	火	水	木	金	土	日
	1	2	3	4	5	6	7
午前	休所	休所	休所	休所	休所		
午後							体操
夜間							
	8	9	10	11	12	13	14
午前	休所		休所				
午後			手話	★ CAS		パソコン	
夜間					手話研B		
	15	16	17	18	19	20	21
午前		羊毛フェルト	休所				字幕
午後	★ 手話研A	手話研A	読話	★	★		PC要約
夜間	手話研B						休所
	22	23	24	25	26	27	28
午前			休所			交流サロン	
午後				★		★ すまいる	
夜間							
	29	30	31				
午前			休所				
午後							
夜間							

あちこちでクリスマスソングが流れ
年の瀬を感じる時期になりました。
支援センターは、
12月27日（水）～1月5日（金）
年末年始のお休みをいただきます。
皆さま、
良いお年をお迎えください。

福山市聴覚障害者地域活動支援センター

〒720－0067　福山市西町1丁目19－2
TEL　084－973－8577
FAX　084－973－8578
e-mail　info@fukurou1947.com

開所時間　9：00～17：00
休所日　毎週水曜日・毎月第3日曜日
祝日（ただし土・日の祝日は開所）

ホームページ　http://fukurou1947.com