福山市聴覚障害者地域活動支援センター

１４１号
２０２１年
７月１日

西町１丁目１９-２

電話リレーサービス

７月１日から、「聴覚障害者等による電話の利用の円滑化に関する法律案」による電話リレーサービスが本格的に実施されます。

６月２２日の全国紙にリレーサービスの開始を紹介する全面広告が載りました。『「もしもし」の手話がない理由』と大きくキャッチコピーが書いてあります。聴覚障害者は電話を利用できないので、「もしもし」に相当する手話は確かにありません。聴覚障害者のコミュニケーションは対面が基本で、人に呼びかけるときは、肩を軽く叩いたり、手をひらひらさせる動作になります。広告では「もしもし」の手話のない理由を「それは、これまで電話が、きこえない人にとって遠い存在だったから。」としています。

聴覚障害者の通信手段は　ファクス➡ポケベル➡ガラケー➡スマホ　と進化してきました。

ファクスは持ち運びできませんが、ポケベルは身につけることができ、外出時も通信できるようになりました。ただし、外出時は公衆電話を必死に探していましたが・・・。

ガラケー時代になると、どこからでも通信できるようになりました。

現在のスマホは、ビデオ通話という聴覚障害者にとって非常に便利な機能が使えます。液晶画面を通して顔を見ながらのリアルタイムの通信ができるようになり、格段と通信の質が深まりました。このビデオ通話は聴覚障害者同士のやり取りにうってつけの方法です。

これからはリレーサービスによって、今まで通信（通話）できなかった人たちと簡単にやり取りできるようになります。このサービスが普及したら「もしもし」に相当する新しい手話ができるかも(^^)

このリレーサービスは、やり取りをする時間の通信料は自己負担ですが、介在する手話通訳者などの利用料は無料です。各電話会社は、２０２１年度は７月以降、電話利用者から各月１円（年度内で計７円）を「電話リレーサービス料」として徴収します。これがリレーサービス事業者に支払われサービスが維持されます。電話の「ユニバーサルサービス制度」に似た運営です。多くの人に支えられて実施されるサービスです。

【「ユニバーサルサービス制度」とは】固定電話、公衆電話、緊急通報（１１０番や１１９番など）は、国民生活に不可欠なサービスとして日本全国あらゆるところで提供されるべきと法律で定められています。
この３つの電話サービスのことを「ユニバーサルサービス」といいます。「ユニバーサルサービス」は各電話会社が電話利用者からユニバーサルサービス料としてだいたい月３円徴収して、このサービスの維持に使っています。

松岡正明さんフォトギャラリー

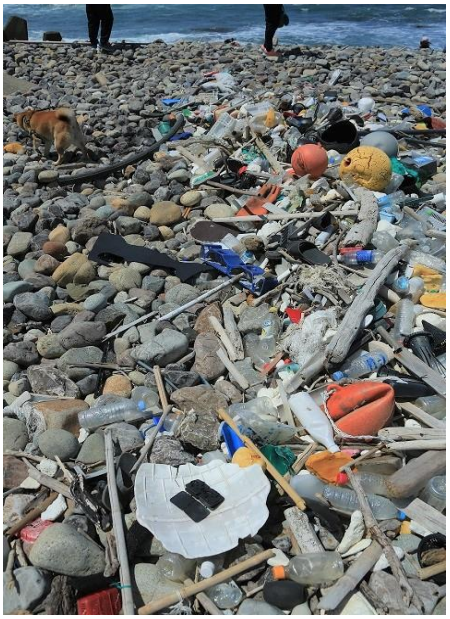

海をきれいに

コロナウイルス感染症の関係で、開講日直前に講座が中止になることもあります。
ご了承ください。

講座案内

パソコン講座

初心者のための zoom（ズーム）講座

最近ではコロナの影響もあり、WEB会議が増えてきました。中でも、「Zoom（ズーム）」は、その使い勝手の良さからまたたく間にポピュラーになりWEB会議ツールの代名詞となっています。
「Zoom（ズーム）」のダウンロードから使い方について、一緒に学んでみませんか。

【注意】
※Windows8.1以上で、カメラ内蔵のパソコン、または外付けのWEBカメラを持参してください。
※Windowsとウイルスソフトのアップデートを済ませてきてください。

日　時	8月1日（日）13：30～15：30
場　所	支援センター会議室
講　師	的場　せつ子　さん 川上　めぐみ　さん
持参物	カメラ付きノートパソコン・筆記用具
参加費	無料
定　員	8名
締切り	7月25日（日）

お楽しみ講座

リメイク容器で 多肉植物の寄せ植え

鉢を素敵な容器に作り直して、多肉植物の寄せ植えをしませんか。

※鉢のサイズ…高さ7cm、上の円の直径約7.5cm。
※時期により植える多肉植物の種類は変わります。

日　時	8月30日（月）10：00～12：00
場　所	支援センター会議室
講　師	三橋　あゆみ　さん
持参物	プラスチック製スプーン（鉢に土を入れる）・ビニール手袋・ウエットティッシュ・汚れてもいい服装
材料費	700円
定　員	8名
締切り	8月20日（金）

ペンキで好みの色に塗ります。

七夕にそうめんを食べるというお話、聞いたことありますか？

七夕は中国古代の民間伝承がもとになっています。
七夕にそうめんを食べる風習は意外に古く、平安時代にさかのぼると伝えられています。
昔、皇帝の子どもが7月7日に亡くなりました。子どもは鬼神となり、高熱が出る病を世間に流行らせたのです。 子どもの魂を鎮めるため、子どもの好物であった索餅（さくべい）を供えたところ、流行病はおさまり、平穏な日々が戻りました。
それ以降、中国では健康と無病息災を祈って、七夕に索餅を食べるのが習慣になったそうです。
索餅は索麺（さくめん）とも呼ばれていて、それがそうめんに変化していったとも言われています。

フクちゃん

ワクチン接種

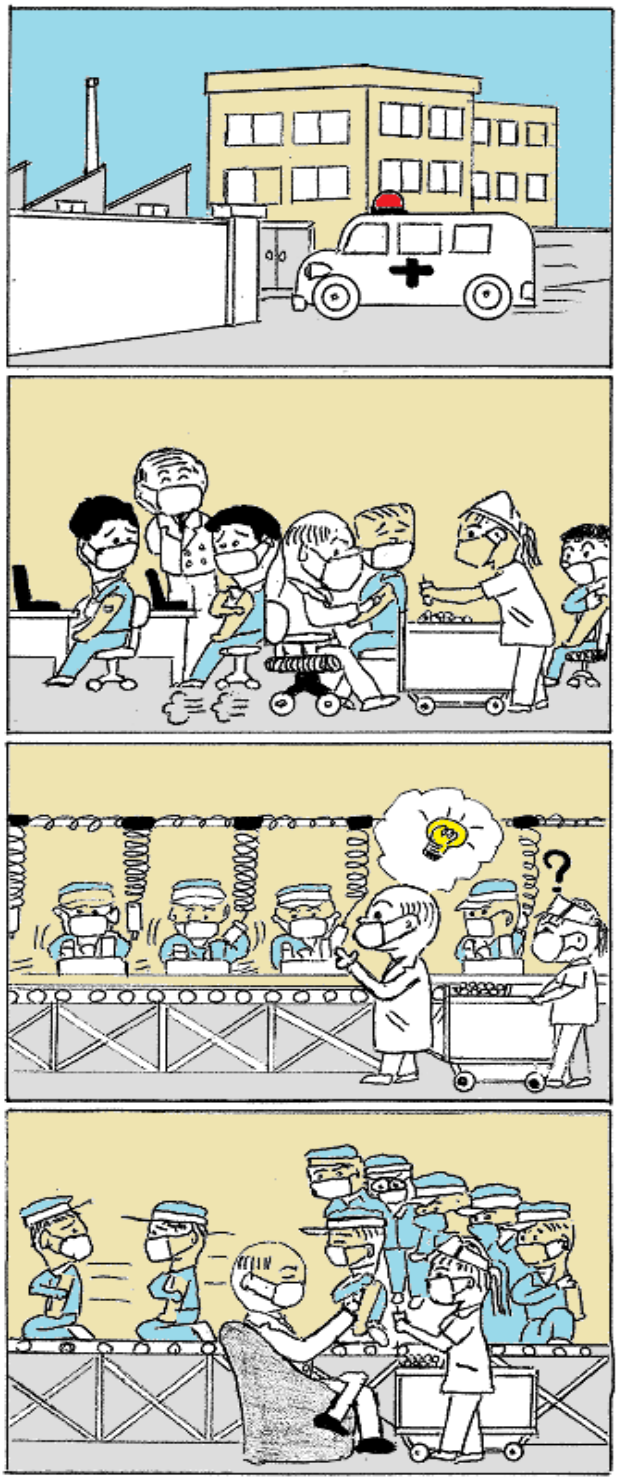

交流サロン すまいる

7月24日（土）13:30～15:30
場所；支援センター会議室

２ヵ月お休みしましたが、７月から再開します。
久しぶりに楽しくおしゃべりしましょう♪

楽しい体操

日　時；８月７日（土）10：00～12：00
場　所；支援センター会議室
テーマ；～☆カラーボールを使って楽しく運動☆～
講　師；丸山　隆　さん（ライフサービス）
参加費；無料

ボールを用いることで、様々な筋肉を鍛える体操の幅が広がります。
無理なく楽しく体を動かしましょう。

※タオル・飲み物を持ってきてください。

防災クイズ　～非常食編～

水害の多い時期になりました。クイズを通して必要な知識を把握し、災害に備えましょう。

第１問　**南海トラフ地震などの巨大地震に備えて最低何日分の非常食を用意しておくのがよい？**
Ａ．３日　Ｂ．７日

第２問　**水やお湯をそそぐだけで食べられるお米の名前は何でしょう？**
Ａ．アルファ化米　Ｂ．干し飯

第３問　**飲料水を備蓄する時に気をつけることは？**
Ａ．直射日光の当たらない場所に置く
Ｂ．水道水は煮沸して保管する

答え
問１Ｂ　超広域に被害が予測される南海トラフ巨大地震などに備えると、１週間分以上の確保が必要。
問２Ａ　もともとアウトドア用品だったアルファ化米。お米が主食の日本人にとって、なくてはならない非常食のひとつ。
問３Ａ　直射日光が当たると、バクテリアが繁殖しやすくなり飲めなくなる。水道水を煮沸すると塩素がとんでしまい保存ができなくなる。

初心者のためのパソコン講座

毎月第3土曜日
時　間；13：30～15：30
場　所；支援センター会議室
講　師；川上　めぐみ　さん
参加費；110円（テキスト代）
定　員；8名
締切り；７月10日（土）

※詳しい日程表は、７月17日（土）の講座の時に渡します。

7月	月	火	水	木	金	土	日
				1	2	3	4
午前						楽しい体操 支援センター	
午後				★		★	
夜間							
	5	6	7	8	9	10	11
午前			休所				★
午後		手話研修講座 A 北部市民センター	難聴手話 すこやかセンター	★	つまみ細工 支援センター	パソコン講座中級 支援センター	
夜間				手話研修講座 B すこやかセンター			
	12	13	14	15	16	17	18
午前			休所				字幕 すこやかセンター
午後	★	アロマで虫除け 支援センター	CAS 人権交流 / 難聴読話 すこやか	★		★ 初心者パソコン 支援センター	PC要約 すこやかセンター
夜間							休所
	19	20	21	22	23	24	25
午前			休所	休所	休所		★
午後	手話研修講座 A すこやかセンター					★ すまいるサロン 支援センター	
夜間	手話研修講座 B すこやかセンター						
	26	27	28	29	30	31	
午前			休所				
午後	★			★			
夜間							

8月	月	火	水	木	金	土	日
							1
午前							
午後							初zoom
夜間							
	2	3	4	5	6	7	8
午前			休所			体操	★
午後		手話研A	難聴手話	★		★	
夜間							
	9	10	11	12	13	14	15
午前	休所	休所	休所	休所	休所	休所	休所
午後							
夜間							
	16	17	18	19	20	21	22
午前			休所				★ 字幕
午後	手話研A	CAS	難聴読話	★		★ 初PC	PC要約
夜間	手話研 B						
	23	24	25	26	27	28	29
午前			休所				
午後	★			★		★ サロン	
夜間							
	30	31					
午前	寄せ植え						
午後							
夜間							

★ ＝相談員駐在日

過去のデータによると、
七夕の日に晴れて天の川が
見られたのは３割程度。
今年はどうでしょうか…
梅雨の中休みに期待したい
ですね。

福山市聴覚障害者地域活動支援センター

〒720-0067　福山市西町１丁目１９－２
TEL　０８４－９７３－８５７７
FAX　０８４－９７３－８５７８

e-mail　info@fukurou1947.com
ホームページ　http://fukurou1947.com/

開所時間　９：００～１７：００
休所日　水曜・第３日曜日・祝日
（ただし、土日の祝日は開所）