

認定補聴器 専門店では必ず 対面でお相手 いたします。

通信販売やインターネットでの補聴器購入は適正ではありません。贈り物の補聴器では、気持ちは通じません。図のように聞こえに合わせて調整しなければ役に立たないからです。お店にて私たちが親身になってお相手します。

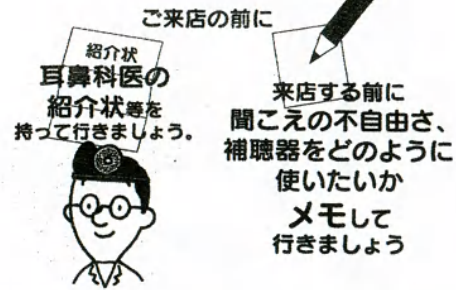

補聴器は 聞こえに合わせて (調整・フィッティング) が重要です。

コンサルティング
補聴器を使用すると聞こえの環境が変わります。聞き方や使い方をご指導します。話し相手の方にも話し方を指導します。

アフターケア
取扱いや、アフターサービスについて説明します。日常生活で使ってみて不都合なことをメモしていつでもご来店ください。ご相談や調整データ・アフターケアは記録してありますので安心です。

耳鼻科医とも
連携しています

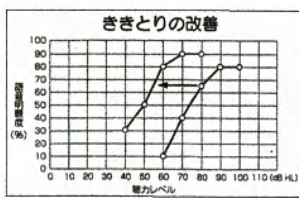
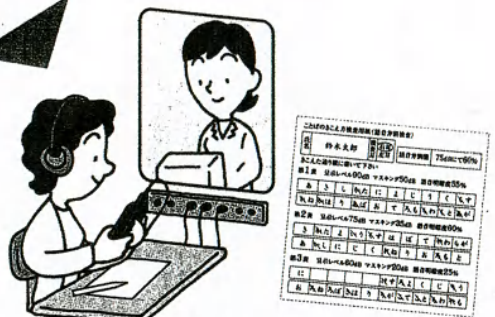

補聴器効果の確認
補聴器を付けてみて、ことばの理解度や使用する場所の音環境を作って補聴器効果を確認できます。

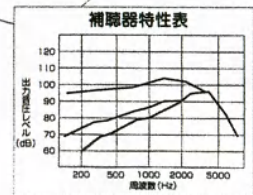
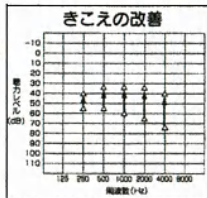

補聴器は、両耳装用が効果的です。

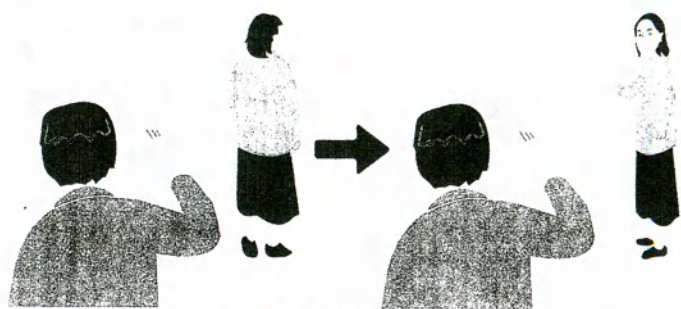

①音の方向、距離がわかりやすい。



②騒音・雑音の中でも、言葉が聞き取りやすい。

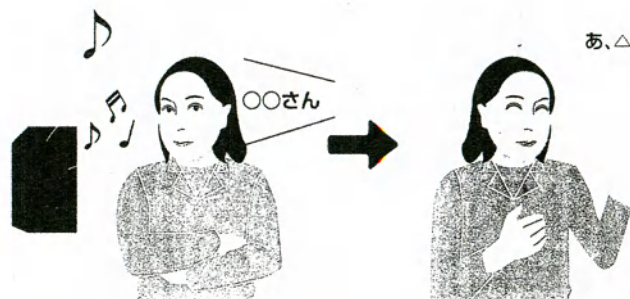

③左右どちらからでも音や会話が聞き取れる。

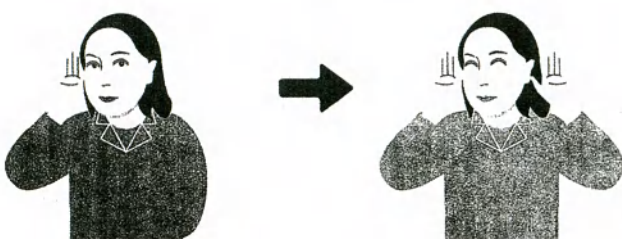

④聞こえる範囲が広がり、臨場感増す。



⑤耳が疲れにくく、長時間の装用が楽。